

TITULO: DIÁLOGO CON LA NATURALEZA

TITULO: DIÁLOGO CON LA NATURALEZA



CABALLOS PERCHERONES

De los caballos he aprendido que la fuerza se complementa con la nobleza y la lealtad.

PRIMAVERA BORRASCOSA



FLORES Y MARIPOSA



Colmenar Viejo

Exposición en C. Cultural Pablo Picasso

Calle de la Iglesia,12- Colmenar Viejo (Madrid)

Fecha: Del día 1 al 30 de Junio 2021
Inauguración: Día 4 a las 19 horas

Horario: De lunes a viernes de 09 a 14/ 16 a 21 horas. Sabados 5 y12 -> 09 a 14h

SAGRARTE. ARTE Y PINTURA

SAGRARIO LÓPEZ AMADOR

El estilo que pinto es realista contemporáneo español y os invito , a través de mis cuadros, a reflexionar sobre algo tan bello como es a dialogar con la naturaleza y su entorno.

La colección está realizada en los años 2019—2021 y las obras de pintura están asociadas a la naturaleza que he admirado

Espero que disfruten de esta exposición como yo he disfrutado pintando.

email:saglop82@gmail.com/

To:+34649436577

<https://sagraarte.blogspot.com>



MONASTERIO DE SAN LORENZO DE EL ESCORIAL

Estas eternas hiladas de sillares que encierran sobrios bronces y mármoles, sin dejar de ser austeros, sus infinitos muros seculares.

Cuando ante ti, grandioso monumento, mi planta paro y siento tu grandeza, nunca jamás cansada de mirarte, admirando el alma que supo levantarte.

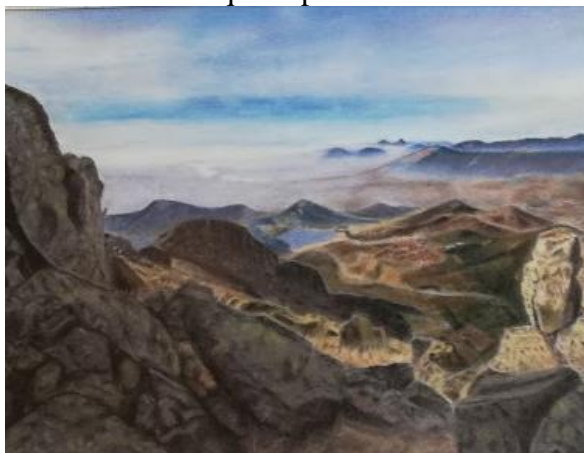

“DESDE LA MALICIOSA”

MOLINOS DE VIENTO EN LA MANCHA

La libertad Sancho, es uno de los más preciosos dones que a los hombres dieron los cielos; con ella no pueden igualarse los tesoros que encierra la tierra ni el mar lo encubre; por la libertad, así como por la honra, se puede o se debe aventurar la vida....Don Quijote de la Mancha



PALACIO DE CRISTAL DEL RETIRO

Su luminosidad, belleza y transparencia contrasta con su frialdad. Es uno de los edificios de Madrid pertenecientes a la arquitectura del hierro, realizado por el arquitecto Ricardo Velázquez en 1887 e inspirado en el Crystal Palace de Hyde Park (Londres). El edificio, situado junto a un lago artificial y rodeado de castaños de indias. Originalmente fue planeado como un gran invernadero para albergar plantas tropicales.



“LA REGATA”



